

MONTHLY MEMBERSHIP PROGRESS REPORT

UBICACIÓN MEXICO

District B 8

Results as of: 7/31/2023

| Clubes | | | |
|-------------------------|-----------------------|---------------|----------------------|
| RESULTADOS DE 2023-2024 | | | |
| TRIMESTRE | META DE CLUBES NUEVOS | NUEVOS CLUBES | CLUBES DADOS DE BAJA |
| JUL/AGO/SEP | 1 | 0 | 0 |
| OCT/NOV/DIC | 0 | 0 | 0 |
| ENE/FEB/MAR | 1 | 0 | 0 |
| ABR/MAYO/JUN | 1 | 0 | 0 |

| socios | | | |
|-------------------------|--------------------------------|-------------------------------------|-------------------------------------|
| RESULTADOS DE 2023-2024 | | | |
| TRIMESTRE | META DE AUMENTO NETO DE SOCIOS | AUMENTO ACTUAL DE Nº REAL DE SOCIOS | DADOS DE BAJA (incluidos traslados) |
| JUL/AGO/SEP | 10 | 11 | 3 |
| OCT/NOV/DIC | 10 | 0 | 0 |
| ENE/FEB/MAR | 10 | 0 | 0 |
| ABR/MAYO/JUN | 20 | 0 | 0 |

METAS Y CIFRA ACUMULATIVA DE CLUBES NUEVOS

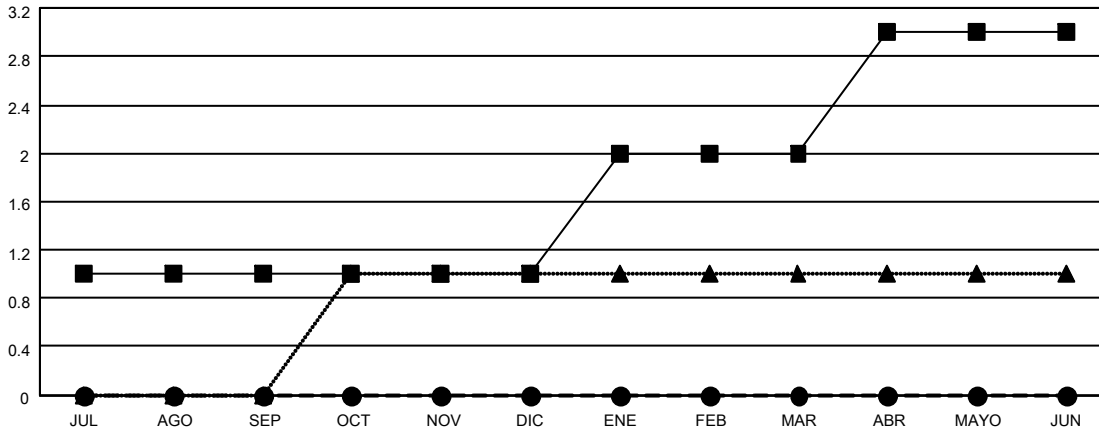

-■- METAS DE CLUBES NUEVOS PARA AÑO EN CURSO
 -●- ACTUALES CLUBES NUEVOS EN AÑO EN CURSO
 -▲- CLUBES ACTUALES DEL AÑO PASADO

METAS Y CIFRA ACUMULATIVA DE SOCIOS

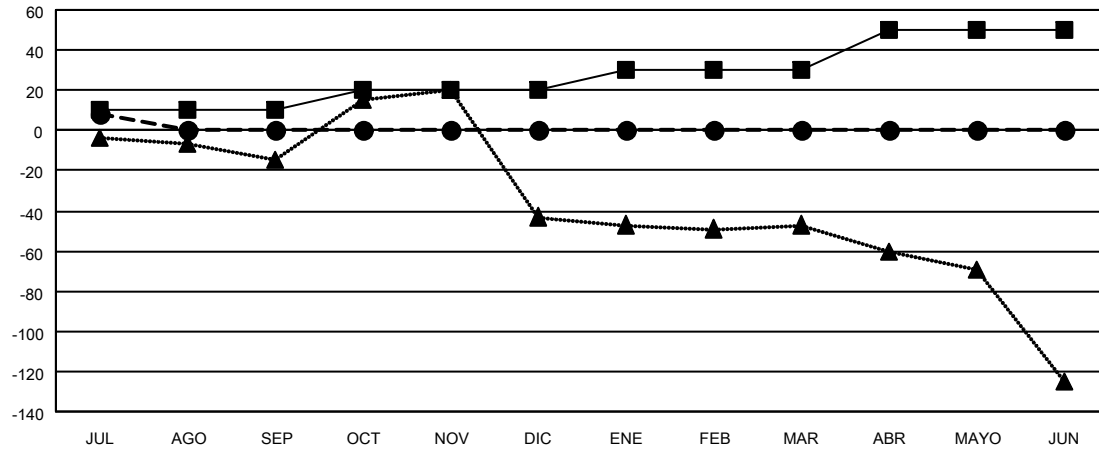

-■- META DE AUMENTO NETO DE SOCIOS
 -●- AUMENTO ACTUAL DE SOCIOS
 -▲- Nº REAL DE SOCIOS DEL AÑO PASADO

| | | | |
|-----------------------------|---|---|--------------|
| CLUBES DADOS DE BAJA: 0 | 7 CLUBS OF 38 AÑADIERON 1 O MÁS SOCIOS NUEVOS | <u>DISTRIBUCIÓN POR SEXO</u> | |
| <u>SOCIOS DADOS DE BAJA</u> | | MASCULINO | 289 (39.00%) |
| FALLECIDOS | 1 | FEMENINO | 452 (61.00%) |
| CLUB CANCELADO | 0 | NON BINARY | 0 (0.00%) |
| OTRO | 2 | PREFER NOT TO ANSWER | 0 (0.00%) |
| TOTAL | 3 | TOTAL DE SOCIOS EN UNIDADES FAMILIARES 408 | |
| | | SOCIOS FAMILIARES QUE PAGAN LA MITAD DE LAS CUOTAS 246 | |

[HAGA CLIC AQUÍ PARA OBTENER LOS DATOS ACUMULATIVOS DE SOCIOS](#)